UNALM 2030 MASTER PLAN

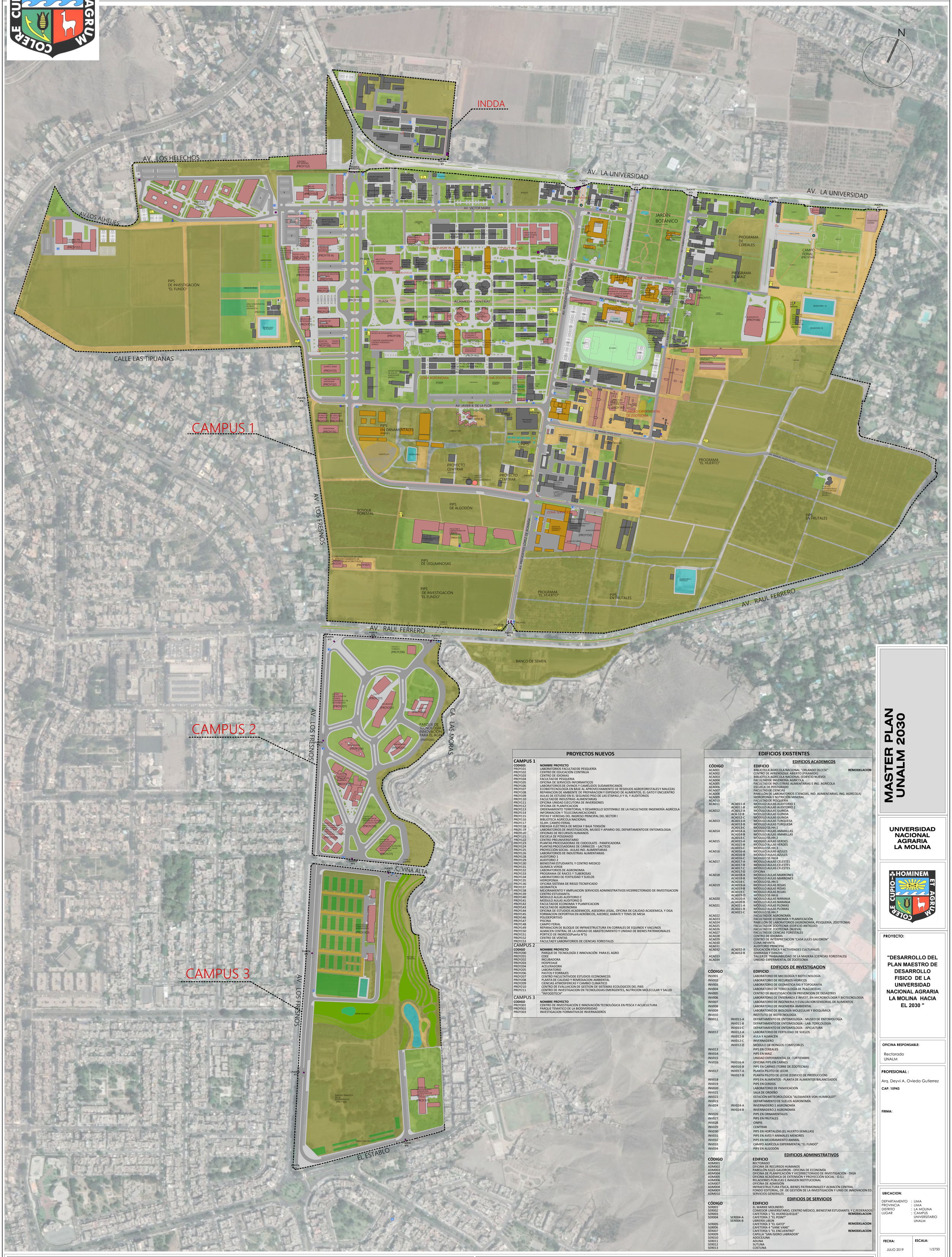

PROYECTOS NUEVOS

CAMPUS 1

CODIGO:	NOMBRE PROYECTO
PROY101	LABORATORIOS FACULTAD DE PESQUERÍA
PROY102	CENTRO DE EDUCACIÓN CONTINUA
PROY103	CENTRO DE IDIOMAS
PROY104	FACULTAD DE PESQUERÍA
PROY105	OFICINA DE SERVICIOS INFORMATICOS
PROY106	LABORATORIOS DE OVINOS Y CAMÉLIDOS SUDAMERICANOS
PROY107	ECOBIOTECNOLOGÍA EN BASE AL APROVECHAMIENTO DE RESIDUOS AGROFORESTALES Y MALEZAS
PROY108	REPARACION DE AMBIENTE DE PREPARACION Y EXPENDIO DE ALIMENTOS, EL GATO Y ENCUENTRO
PROY109	AULAS DE ESTUDIO EN EL SEGUNDO PISO DE LAS ETAPAS I,II Y III, Y AUDITORIOS
PROY110	FACULTAD DE INDUSTRIAS ALIMENTARIAS
PROY111	OFICINA UNIDAD EJECUTORA DE INVERSIONES
PROY112	OFICINA DE PLANIFICACION
PROY113	ORDENAMIENTO TERRITORIAL Y DESARROLLO SOSTENIBLE DE LA FACULTAD DE INGENIERÍA AGRÍCOLA
PROY114	INFORMACION Y TELECOMUNICACIONES
PROY115	PISTAS Y VEREDAS DEL INGRESO PRINCIPAL DEL SECTOR I
PROY116	BIBLIOTECA AGRÍCOLA NACIONAL
PROY117	SS.HH. CAMPO FERIAL
PROY118	ENERGÍA ELÉCTRICA DE MEDIA Y BAJA TENSIÓN
PROY119	LABORATORIOS DE INVESTIGACION, MUSEO Y APIARIO DEL DEPARTAMENTO DE ENTOMOLOGIA
PROY120	OFICINAS DE RECURSOS HUMANOS
PROY121	ESCUELA DE POSGRADO
PROY122	CENTRO PREUNIVERSITARIO
PROY123	PLANTAS PROCESADORAS DE CHOCOLATE - PANIFICADORA
PROY124	PLANTAS PROCESADORAS DE CÁRNICOS – LACTEOS
PROY125	PROYECCIÓN SOCIAL- AULAS IND. ALIMENTARIAS
PROY126	LABORATORIOS DE INDUSTRIAS ALIMENTARIAS
PROY128	AUDITORIO 1
PROY129	AUDITORIO 2
PROY130	BIENESTAR ESTUDIANTIL Y CENTRO MEDICO
PROY131	QUIMICA VERDE
PROY132	LABORATORIOS DE AGRONOMIA
PROY133	PROGRAMA DE RAICES Y TUBEROSAS
PROY134	LABORATORIO DE FERTILIDAD Y SUELOS
PROY135	HIDROPONIA
PROY136	OFICINA SISTEMA DE RIEGO TECNIFICADO
PROY137	GEOMATICA
PROY138	MEJORAMIENTO Y AMPLIACION SERVICIOS ADMINISTRATIVOS VICERRECTORADO DE INVESTIGACION
PROY139	CENTRO ESTUDIANTIL
PROY140	MODULO AULAS AUDITORIO C
PROY141	MODULO AULAS AUDITORIO D
PROY142	FACULTAD DE ECONOMIA Y PLANIFICACION
PROY143	FACULTAD DE AGRONOMIA
PROY144	OFICINA DE ESTUDIOS ACADEMICOS, ASESORIA LEGAL, OFICINA DE CALIDAD ACADEMICA, Y OGA
PROY145	FORMACION DEPORTIVA EN AERÓBICOS, AJEDREZ, KARATE Y TENIS DE MESA
PROY146	POLIDEPORTIVO
PROY147	PISCINA
PROY148	CAMPO FERIAL
PROY149	REPARACION DE BLOQUE DE INFRAESTRUCTURA EN CORRALES DE EQUINOS Y VACUNOS
PROY150	ALMACEN CENTRAL DE LA UNIDAD DE ABASTECIMIENTO Y UNIDAD DE BIENES PATRIMONIALES
PROY151	PORTICO DE INGRESO(Puerta N°5)
PROY152	CENTRO DE VENTAS
PROY153	FACULTAD Y LABORATORIOS DE CIENCIAS FORESTALES

CAMPUS 2

CODIGO	NOMBRE PROYECTO
PROY200	PARQUE DE TECNOLOGÍA E INNOVACIÓN PARA EL AGRO
PROY201	CDEE
PROY202	INCUBADORA
PROY203	HOSPEDAJE
PROY204	ACELERADORA
PROY205	LABORATORIO
PROY206	PASTOS Y FORRAJES
PROY207	CENTRO FACULTATIVO DE ESTUDIOS ECONOMICOS
PROY208	PLANTA DE CALIDAD Y REMEDIACION AMBIENTAL
PROY209	CIENCIAS ATMOSFERICAS Y CAMBIO CLIMATICO
PROY210	CENTRO DE EVALUACION DE GESTION DE SISTEMAS ECOLOGICOS DEL PAIS
PROY211	CENTRO DE INVESTIGACION EN TECNOLOGIAS EMERGENTES, NUTRICION MOLECULAR Y SALUD "INFOODTECH"

CAMPUS 3

CODIGO	NOMBRE PROYECTO
PROY301	CENTRO DE INVESTIGACIÓN E INNOVACIÓN TECNOLÓGICA EN PESCA Y ACUICULTURA
PROY302	PARQUE TEMATICO DE LA BIODIVERSIDAD
PROY303	INVESTIGACION FORMATIVA DE INVERNADEROS

EDIFICIOS EXISTENTES

EDIFICIOS ACADEMICOS

CÓDIGO		EDIFICIO	
ACA001		BIBLIOTECA AGRÍCOLA NACIONAL "ORLANDO OLCESE"	REMODELACION
ACA002		CENTRO DE APRENDIZAJE ABIERTO (PIRÁMIDE)	
ACA003		BIBLIOTECA AGRÍCOLA NACIONAL (EDIFICIO NUEVO)	
ACA004		FACULTAD DE INGENIERÍA AGRÍCOLA	
ACA005		FACULTAD DE INDUSTRIAS ALIMENTARIAS E ING. AGRÍCOLA	
ACA006		ESCUELA DE POSTGRADO	
ACA007		FACULTAD DE CIENCIAS	
ACA008		PABELLÓN DE LABORATORIOS (CIENCIAS, IND. ALIMENTARIAS, ING. AGRÍCOLA)	
ACA009		HIDROPONÍA Y NUTRICIÓN MINERAL	
ACA010		FACULTAD DE PESQUERÍA	
ACA011	ACA011-A	MÓDULO AULAS AUDITORIO 1	
	ACA011-B	MÓDULO AULAS AUDITORIO 2	
ACA012	ACA012-A	MÓDULO AULAS GUINDA	
	ACA-12-B	MÓDULO AULAS GUINDA	
	ACA012-C	MÓDULO AULAS GUINDA	
ACA013	ACA013-A	MÓDULO AULAS TURQUESA	
	ACA013-B	MÓDULO AULAS TURQUESA	
	ACA013-C	MÓDULO SS.HH.1	
ACA014	ACA014-A	MÓDULO AULAS AMARILLAS	
	ACA014-B	MÓDULO AULAS AMARILLAS	
	ACA014-C	MÓDULO SS.HH.2	
ACA015	ACA015-A	MÓDULO AULAS VERDES	
	ACA015-B	MÓDULO AULAS VERDES	
	ACA015-C	MÓDULO SS.HH.3	
ACA016	ACA016-A	MÓDULO AULAS AZULES	
	ACA016-B	MÓDULO AULAS AZULES	
	ACA016-C	MÓDULO SS.HH.4	
ACA017	ACA017-A	MÓDULO AULAS CELESTES	
	ACA017-B	MÓDULO AULAS CELESTES	
	ACA017-C	MÓDULO AULAS CELESTES	
	ACA017-D	OFICINA	
ACA018	ACA018-A	MÓDULO AULAS MARRONES	
	ACA018-B	MÓDULO AULAS MARRONES	
	ACA018-C	MÓDULO SS.HH.5	
ACA019	ACA019-A	MÓDULO AULAS ROJAS	
	ACA019-B	MÓDULO AULAS ROJAS	
	ACA019-C	MÓDULO AULAS ROJAS	
	ACA019-D	MÓDULO SS.HH.6	
ACA020	ACA020-A	MÓDULO AULAS NARANJA	
	ACA020-B	MÓDULO AULAS NARANJA	
ACA021	ACA021-A	MÓDULO AULAS PLOMAS	
	ACA021-B	MÓDULO AULAS PLOMAS	
	ACA021-C	MODULO SS.HH.7	
ACA022		FACULTAD DE AGRONOMÍA	
ACA023		FACULTAD DE ECONOMÍA Y PLANIFICACIÓN	
ACA024		PABELLÓN DE LABORATORIOS (AGRONOMÍA, PESQUERÍA, ZOOTECNIA)	
ACA025		FACULTAD DE ZOOTECNIA (EDIFICIO ANTIGUO)	
ACA026		FACULTAD DE ZOOTECNIA (NUEVA)	
ACA027		FACULTAD DE CIENCIAS FORESTALES	
ACA028		CENTRO DE IDIOMAS	
ACA029		CENTRO DE INTERPRETACIÓN "CASA JULES GAUDRON"	
ACA030		CUNA INFANTIL	
ACA031		AUDITORIO PRINCIPAL	
ACA032	ACA032-A	EDUCACIÓN FÍSICA Y ACTIVIDADES CULTURALES	
	ACA032-B	GIMNASIA Y DANZAS	
ACA033		TALLER DE TRABAJABILIDAD DE LA MADERA (CIENCIAS FORESTALES)	
ACA034		UNIDAD EXPERIMENTAL DE ZOOTECNIA	

EDIFICIOS DE INVESTIGACION

CÓDIGO		EDIFICIO
INV001		LABORATORIO DE MICOLOGÍA Y BIOTECNOLOGÍA
INV002		LABORATORIO DE RECURSOS HÍDRICOS
INV003		LABORATORIO DE GEOMÁTICA-SIG Y TOPOGRAFÍA
INV004		LABORATORIO DE TOXICOLOGÍA DE PLAGUICIDAS
INV005		CENTRO DE INVESTIGACIÓN EN PREVENCION DE DESASTRES
INV006		LABORATORIO DE ENSEÑANZA E INVEST. EN MICROBIOLOGÍA Y BIOTECNOLOGÍA
INV007		LABORATORIO DE INGENIERIA Y EVALUACION SENSORIAL DE ALIMENTOS
INV008		LABORATORIO DE INGENIERÍA AMBIENTAL
INV009		LABORATORIO DE BIOLOGÍA MOLECULAR Y BIOQUÍMICA
INV010		INSTITUTO DE BIOTECNOLOGÍA
INV011	INV011-A	DEPARTAMENTO DE ENTOMOLOGÍA - MUSEO DE ENTOMOLOGÍA
	INV011-B	DEPARTAMENTO DE ENTOMOLOGÍA - LAB. TOXICOLOGÍA
	INV011-C	DEPARTAMENTO DE ENTOMOLOGÍA - APICULTURA
INV012	INV012-A	LABORATORIO DE FERTILIDAD DE SUELOS
	INV012-B	AULA Y ALMACÉN
	INV012-C	INVERNADERO
	INV012-D	MÓDULO DE HONGOS COMESTIBLES
INV013		PIPS EN CEREALES
INV014		PIPS EN MAIZ
INV015		UNIDAD EXPERIMENTAL DE CURTIEMBRE
INV016	INV016-A	OFICINA PIPS EN CARNES
	INV016-B	PIPS EN CARNES (TORRE DE ZOOTECNIA)
INV017	INV017-A	PLANTA PILOTO DE LECHE
	INV017-B	PLANTA PILOTO DE LECHE (EDIFICIO DE PRODUCCIÓN)
INV018		PIPS EN ALIMENTOS - PLANTA DE ALIMENTOS BALANCEADOS
INV019		PIPS EN CERDOS
INV020		LABORATORIO DE PANIFICACIÓN
INV021		SALA DE ORDEÑO
INV022		ESTACIÓN METEOROLÓGICA "ALEXANDER VON HUMBOLDT"
INV023		DEPARTAMENTO DE SUELOS AGRONOMÍA
INV024	INV024-A	INVERNADERO 1 AGRONOMÍA
	INV024-B	INVERNADERO 2 AGRONOMÍA
INV026		PIPS EN ORNAMENTALES
INV027		PIPS EN FRUTALES
INV028		CINPIS
INV029		CEMTRAR
INV030		PIPS EN HORTALIZAS (EL HUERTO-SEMILLAS)
INV031		PIPS EN AVES Y ANIMALES MENORES
INV032		PIPS EN MEJORAMIENTO ANIMAL
INV033		CAMPO AGRÍCOLA EXPERIMENTAL "EL FUNDO"
INV034		PIPS EN ALGODÓN

EDIFICIOS ADMINISTRATIVOS

CÓDIGO	EDIFICIO
ADM001	RECTORADO
ADM002	OFICINA DE RECURSOS HUMANOS
ADM003	PABELLÓN JULES GAUDRON - OFICINA DE ECONOMÍA
ADM004	OFICINA DE PLANIFICACIÓN Y VICERRECTORADO DE INVESTIGACIÓN - DIGA
ADM005	OFICINA ACADÉMICA DE EXTENSIÓN Y PROYECCIÓN SOCIAL - O.S.I.
ADM006	RELACIONES PÚBLICAS E IMAGEN INSTITUCIONAL
ADM007	OFICINA DE ADMISIÓN
ADM008	INFRAESTRUCTURA FÍSICA, BIENES PATRIMONIALES Y ALMACÉN CENTRAL
ADM009	FONDO EDITORIAL OF. DE GESTIÓN DE LA INVESTIGACIÓN Y UNID DE INNOVACIÓN ED.
ADM010	SERVICIOS GENERALES

EDIFICIOS DE SERVICIOS

CÓDIGO		EDIFICIO	
SER001		EL WARIKE MOLINERO	
SER002		COMEDOR UNIVERSITARIO, CENTRO MÉDICO, BIENESTAR ESTUDIANTIL Y C.FEDERADOS	
SER003		CAFETERÍA 1 "EL HUEREQUEQUE"	REMODELACION
SER004	SER004-A	CAFETERÍA 2 "EL POINT"	
	SER004-B	LIBRERÍA LIBÚN	
SER005		CAFETERÍA 3 "EL GATO"	REMODELACION
SER006		CAFETERÍA 4 "VANE VANE"	
SER007		CAFETERÍA 5 "EL ENCUENTRO"	REMODELACION
SER009		CAPILLA "SAN ISIDRO LABRADOR"	
SER010		ADOCEJUNA	
SER011		ADUNA	
SER012		SUTUNA	
SER013		COSTUNA	

MASTER PLAN UNALM 2030

UNIVERSIDAD NACIONAL AGRARIA LA MOLINA

PROYECTO:

"DESARROLLO DEL PLAN MAESTRO DE DESARROLLO FISICO DE LA UNIVERSIDAD NACIONAL AGRARIA LA MOLINA HACIA EL 2030 "

OFICINA RESPONSABLE:

Rectorado
UNALM

PROFESIONAL :

Arq. Deyvi A. Oviedo Gutierrez

CAP: 15943

FIRMA:

UBICACION:

DEPARTAMENTO : LIMA
PROVINCIA : LIMA
DISTRITO : LA MOLINA
LUGAR : CAMPUS UNIVERSITARIO UNALM

FECHA:	ESCALA:
JULIO 2019	1/2750

LAMINA:

M-01

TITULO DE LAMINA

PLANIMETRIA GENERAL

LEYENDA

AREAS GENERALES
- CAMPUS 1 160.03 Ha
- CAMPUS 2 13.62 Ha
- CAMPUS 3 19.48 Ha

AREA CONSTRUIDA
- EDIFICIOS EXISTENTES
- EDIFICIOS NUEVOS
- EDIFICIOS A REPLANTEAR, REMODELAR O RECUPERAR
- EDIFICIOS DE CONTINGENCIA

EQUIPAMIENTO
- REDES Y COMUNICACIONES
- MEDIA Y BAJA TENSIÓN
- SEGURIDAD Y VIGILANCIA
- SISTEMA CONTRAINCENDIOS

AREAS LIBRES
- AREA VERDE TRATADA
- AREAS AGRICOLAS
- AREAS DE INVESTIGACION
- TIERRA
- AGUA

CIRCULACION Y VIAS
- VIA ASFALTADA
- CICLOVIA
- VIA SIN ASFALTAR
- P ESTACIONAMIENTO DE BICICLETAS
- E ESTACIONAMIENTOS VEHICULARES